GMINA KOSTRZYN

STUDIUM UWARUNKOWAŃ I KIERUNKÓW ZAGOSPODAROWANIA PRZESTRZENNEGO

UWARUNKOWANIA

SKALA 1:10000

ZAŁĄCZNIK NR 1
DO UCHWAŁY NR XXIV/208/2020
RADY MIEJSKIEJ GMINY
KOSTRZYN
Z DNIA 10 WRZEŚNIA 2020 R.

1 0 1 2 3 4 km

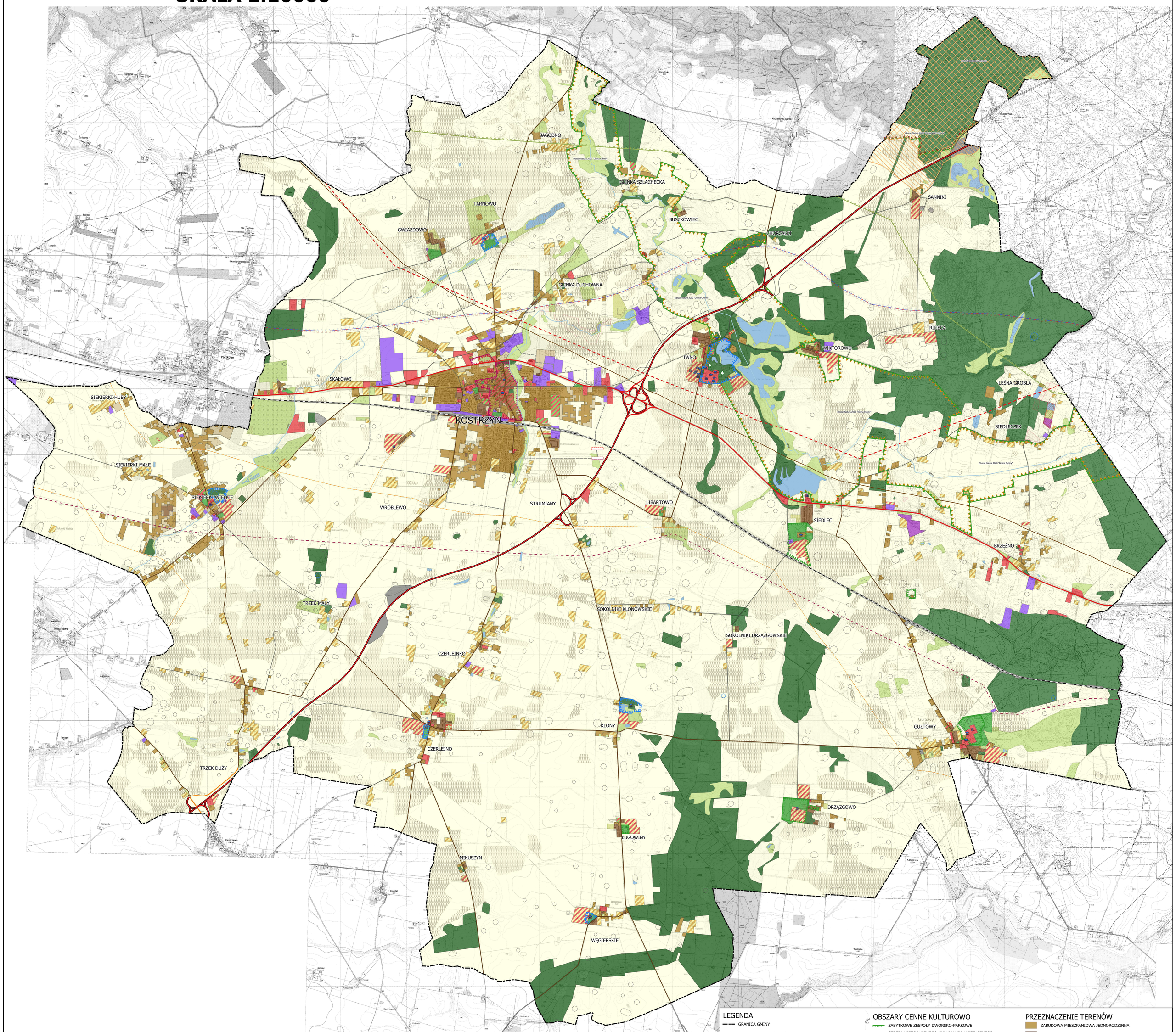

LEGENDA

- GRANICA GMINY
- GRANICA MIASTA KOSTRZYN

KOMUNIKACJA

- DROGA EKSPRESOWA
- DROGA KRAJOWA
- DROGA WOJEWÓDZKA
- DROGA POWIATOWA
- DROGA GMINNA
- LINIA KOLEJOWA

INFRASTRUKTURA TECHNICZNA

- LINIA ELEKTROENERGETYCZNA WYSOKIEGO NAPIĘCIA WN220kV
- LINIA ELEKTROENERGETYCZNA WYSOKIEGO NAPIĘCIA WN110kV
- ROPOCIĄG
- GAZOCIĄG WYSOKIEGO CIŚNIENIA DN150

ZŁOŻA I TERENY GÓRNICZE

- ZŁOŻE
- TEREN GÓRNICZY
- OBSZAR GÓRNICZY

OBSZARY CENNE KULTUROWO

- ZABYTKOWE ZESPOŁY DWORSKO-PARKOWE
- STREFA HISTORYCZNEGO UKŁADU URBANISTYCZNEGO WPISANA DO REJESTRU ZABYTKÓW
- ZESPOŁY WPISANE DO REJESTRU ZABYTKÓW
- ZABYTKOWE CMENTARZE
- OBIEKTY WPISANE DO REJESTRU ZABYTKÓW
- STANOWISKO ARCHEOLOGICZNE
- STANOWISKO ARCHEOLOGICZNE WPISANE DO REJESTRU ZABYTKÓW

TERENY CENNE PRZYRODNICZO

- KORYTARZ EKOLOGICZNY
- POMNIK PRZYRODY
- OBSZAR NATURA 2000 DOLINA CYBINY
- OBSZAR NATURA 2000 OSTOJA KOŁO PROMNA
- PARK KRAJOBRAZOWY PROMNO
- PARK KRAJOBRAZOWY PROMNO - OTULINA
- GZWP NR 143 SUBZBIORNIK INOWROCŁAW-GNIEZNO
- GZWP NR 144 WIELKOPOLSKA DOLINA KOPALNA
- RZEKI, CIEKI WODNE
- GRUNTY CHRONIONE KLAS I-III

PRZEZNACZENIE TERENÓW

- ZABUDOWA MIESZKANIOWA JEDNORODZINNA
- ZABUDOWA MIESZKANIOWA WIELORODZINNA
- ZABUDOWA ZAGRODOWA
- ZABUDOWA USŁUGOWA
- LASY
- TERENY WÓD POWIERZCHNIOWYCH
- TERENY ZABUDOWY PRODUKCYJNEJ, USŁUGOWEJ I MAGAZYNOWEJ
- ŁĄKI, ZADRZEWIENIA
- TERENY INFRASTRUKTURY TECHNICZNEJ
- CMENTARZE
- TERENY ZIELENIU URZĄDZONEJ
- TERENY EKSPLOATACJI ZŁÓŻ
- TERENY USŁUG SPORTU I REKREACJI
- TERENY OGRÓDKÓW DZIAŁKOWYCH
- PLANTACJE ROŚLINNE
- TERENY ROLNICZEJ DZIAŁALNOŚCI PRODUKCYJNEJ
- TERENY ZURBANIZOWANE NIEZABUDOWANE
- TEREN ZABUDOWY ŚRÓDMIEJSKIEJ
- TERENY ZAMKNIĘTE
- TERENY OBSŁUGI KOMUNIKACJI SAMOCHODOWEJ
- TEREN ROLNICZY